

Genie® Z[®]-45/25J RT

Especificações

Modelos	Z-45/25J RT	
Medidas	US	Metric
Altura de Trabalho máx. ⁽¹⁾	51 ft 6 in	15.86 m
Altura da Plataforma máx. ⁽¹⁾	45 ft 6 in	13.86 m
Alcance horizontal máx.	24 ft 8 in	7.52 m
Alcance máximo sobre obstáculos	23 ft 7 in	7.14 m
A Comprimento de plataforma	2 ft 6 in	0.76 m
B Lagura de Plataforma	6 ft	1.83 m
C Altura recolhida	7 ft	2.13 m
D Comprimento recolhida	21 ft 10 in	6.65 m
E Largura	7 ft 6 in	2.29 m
F Distancia entre eixos	6 ft 8 in	2.03 m
G Altura livre sobre o solo - centro	1 ft 3 in	

Produtividade

Capacidade de carga máx - irrestrita	500 lb	227 kg
Rotação da plataforma	160°	
Comprimento do Jib	5 ft	1.52 m
Rotação vertical do Jib	135°	
Rotação da mesa	355°	
Balanco posterior da mesa giratória	0 in	0 cm
Velocidade - retraída ⁽²⁾	3.1 mph	5 km/h
Velocidade - elevada	0.68 mph	1.1 km/h
Capacidade de rampa - retraída ⁽²⁾	45%	
Inclinação permitida (logitudinal/transversal)	2.5° - 4.5° / 4.5°	
Raio de giro - interior/exterior	5 ft 6 in / 14 ft 9 in	1.68 m / 4.50 m
Pneus (sólidos, não marcantes)	315/55 D20	

Energia

Energia	Diesel	
Unidade de força auxiliar	12V DC	
Capacidade do tanque hidráulico	22 gal	83 L
Capacidade do tanque de combustível	17 gal	64 L

Peso ⁽³⁾ e pressão sobre o solo ⁽⁴⁾

Peso	14,363 lb	6,515 kg
Pressão de contato dos pneus	60 psi	414 kPa
Pressão sobre o solo (pneus)	190 psf	9.12 kPa

Níveis de ruído e vibração

Nível de pressão sonora (controles de solo)	87 dBA	
Nível de pressão sonora (controles de plataforma)	82 dBA	
Vibração	8 ft 2 in/s ²	2.5 m/s ²

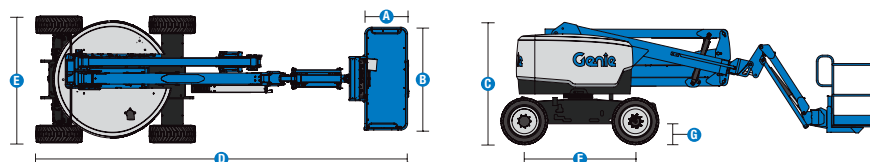

Envelope de trabalho Z-45/25J RT

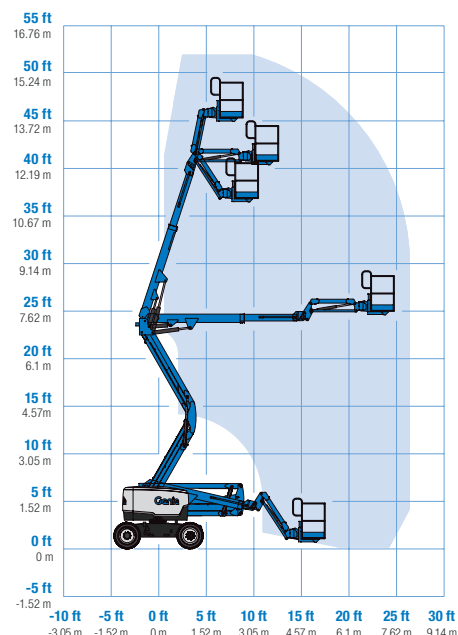

(1) No sistema métrico, altura de trabalho = altura da plataforma + 2 metros

(2) Capacidade de rampa é aplicável para condução em acíves e pode variar em função das opções e da configuração da máquina. Consultar o manual do operador para saber mais

(3) O peso se refere a configuração padrão e pode variar em função das opções e das normas vigentes no país de entrega da máquina

(4) A informação da pressão sobre o solo é aproximada e pode variar de acordo com as opções e configurações da máquina. Deve-se sempre utilizar as medidas de segurança adequadas

Genie® Z[®]-45/25J RT

SKU: Modelos disponíveis

- **Z45RT001C30001:** Z-45/25J RT, Eixos oscilantes, 4WD

* Versão personalizada

Opções disponíveis		S	S+	Bt0
Aliment.	24 hp, 19.4 kW, Kubota D1105, Diesel, T4i/T4f, Stage IIIA/V, CN III			<input type="radio"/>
	48 hp, 35.8 kW, Deutz D2011, Diesel, T4i/Fase IIIA	<input checked="" type="checkbox"/>	<input checked="" type="checkbox"/>	<input checked="" type="checkbox"/>
	Pacote de calibragem do motor			<input type="radio"/>
Plataforma	Plataforma de 6 pés/1,83 m com dupla entrada e porta articulada lateral	<input checked="" type="checkbox"/>	<input checked="" type="checkbox"/>	<input checked="" type="checkbox"/>
	Direção com joystick em dois eixos			<input type="radio"/>
	Linha aérea até plataforma			<input type="radio"/>
	Capas de caixa de controle			<input type="radio"/>
	Pacote de iluminação: luzes de marcha e de trabalho			<input type="radio"/>
	Controle com o polegar			<input type="radio"/>
	Cabo de alimentação CA para a plataforma	<input checked="" type="checkbox"/>	<input checked="" type="checkbox"/>	<input checked="" type="checkbox"/>
	Pacote de alarmes de marcha: sinalizador pisca-pisca, alarmes de descida, marcha e inclinação	<input checked="" type="checkbox"/>	<input checked="" type="checkbox"/>	<input checked="" type="checkbox"/>
	Sistema de ativação de acionamento	<input checked="" type="checkbox"/>	<input checked="" type="checkbox"/>	<input checked="" type="checkbox"/>
	Buzina	<input checked="" type="checkbox"/>	<input checked="" type="checkbox"/>	<input checked="" type="checkbox"/>
	Lift Guard Alarme de contato	<input checked="" type="checkbox"/>	<input checked="" type="checkbox"/>	<input checked="" type="checkbox"/>
	Lift Tools Bandeja de trabalho	<input checked="" type="checkbox"/>	<input checked="" type="checkbox"/>	<input checked="" type="checkbox"/>
	Sistema de sensor de carga na plataforma	<input checked="" type="checkbox"/>	<input checked="" type="checkbox"/>	<input checked="" type="checkbox"/>
	Controles proporcionais	<input checked="" type="checkbox"/>	<input checked="" type="checkbox"/>	<input checked="" type="checkbox"/>
	Plataforma autonivelante	<input checked="" type="checkbox"/>	<input checked="" type="checkbox"/>	<input checked="" type="checkbox"/>
	Chassi	Lift Connect Telemática		
Pronto para telemática		<input checked="" type="checkbox"/>	<input checked="" type="checkbox"/>	<input checked="" type="checkbox"/>
Lift Connect com atualização de gerenciador de acesso				<input type="radio"/>
Pneus preenchidos com espuma, para terrenos acidentados		<input checked="" type="checkbox"/>	<input checked="" type="checkbox"/>	<input checked="" type="checkbox"/>
Pneus preenchidos com espuma, que não deixam marcas, para terrenos acidentados				<input type="radio"/>
Kit para ambiente hostil				<input type="radio"/>
Refrigerador hidráulico a óleo				<input type="radio"/>
Eixo oscilante ativo		<input checked="" type="checkbox"/>	<input checked="" type="checkbox"/>	<input checked="" type="checkbox"/>
Corte da função de inclinação do chassi		<input checked="" type="checkbox"/>	<input checked="" type="checkbox"/>	<input checked="" type="checkbox"/>
Desativação da função de elevação de inclinação do chassi		<input checked="" type="checkbox"/>	<input checked="" type="checkbox"/>	<input checked="" type="checkbox"/>
Contador de horas		<input checked="" type="checkbox"/>	<input checked="" type="checkbox"/>	<input checked="" type="checkbox"/>
Direção com tração positiva	<input checked="" type="checkbox"/>	<input checked="" type="checkbox"/>	<input checked="" type="checkbox"/>	
Giro traseiro nulo	<input checked="" type="checkbox"/>	<input checked="" type="checkbox"/>	<input checked="" type="checkbox"/>	

- S Versão padrão
- S+ Versão padrão mais opções
- Bt0 Versão personalizada
- Características padrão
- Opções



Terreno acidentado



Giro posterior Zero



Ligação Paralela Dupla



Acessórios Originais Genie (1)

- Ferramentas de produtividade Lift Tools
- Lift Connect Telemetria
- Dispositivo portátil Tech Pro Link

(1) Mais acessórios disponíveis nas Peças Genuínas Genie.

Especificações de produtos sujeitas a alteração sem prévio aviso ou obrigações. As fotografias e/ou desenhos aqui publicados servem apenas para fins ilustrativos. Consulte o Manual do Operador apropriado para obter instruções de uso correto para o seu equipamento. O não cumprimento das instruções do Manual do Operador pode resultar em lesões graves ou morte. As obrigações de garantia estão declaradas apenas na Garantia Limitada do Produto aplicável publicada. Os produtos e serviços listados podem ser marcas comerciais, marcas de serviço ou nomes-fantasia da Terex Corporation e/ou de suas subsidiárias nos EUA e em muitos outros países. Terex, Genie, Quality By Design, Xtra Capacity, Lift Power, Lift Guard, Lift Tools, Lift Connect e Tech Pro Link são marcas registradas da Terex Corporation ou de suas subsidiárias.

07/23